

PUZ și RLU aferent
 REAMENAJARE PLATFORMA LOCURI DE PARCARE, PARCARE
 SUBTERANA 2S, CONSTRUCTII PENTRU DESERVIRE ACCES LA
 PARCARE SUBTERANA SI CAI DE EVACUARE, AMENAJARE
 ACCES SI SPATII VERZI AFERENTE

Amplasament:

Jud. Arad, mun. Arad, B-dul General Dragalina, nr. 29, identificat prin CF nr. 345748 Arad

Încadrare în localitate

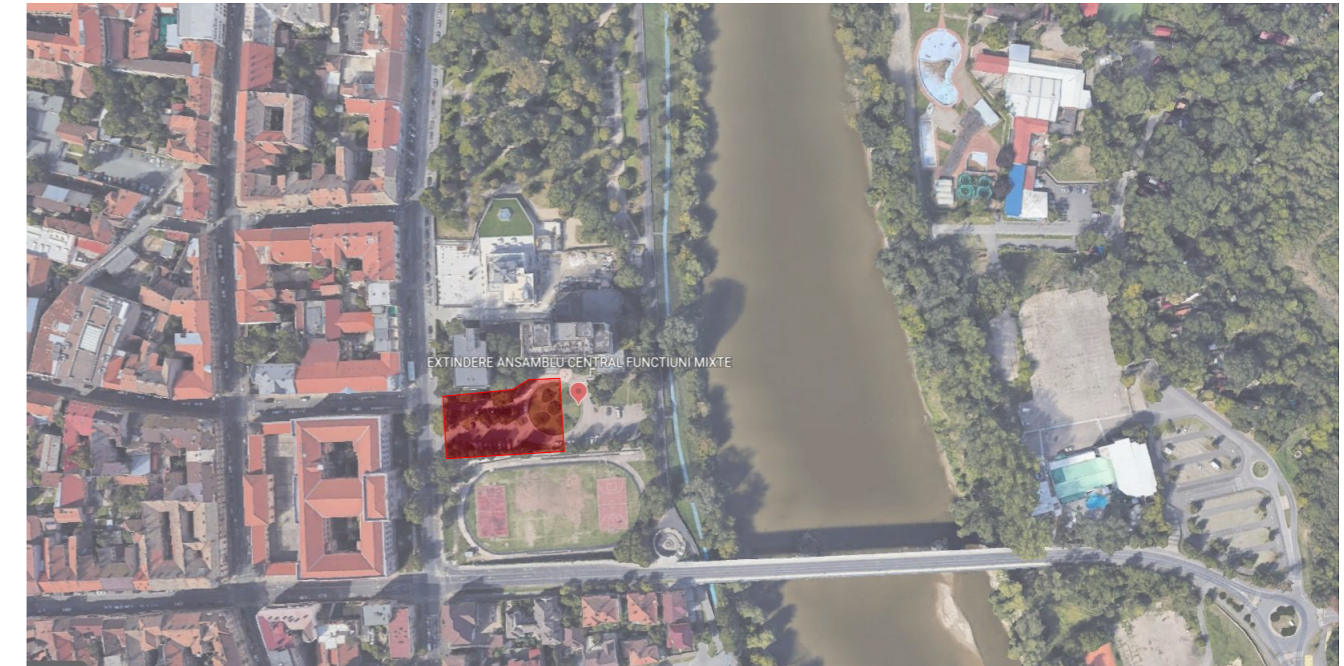
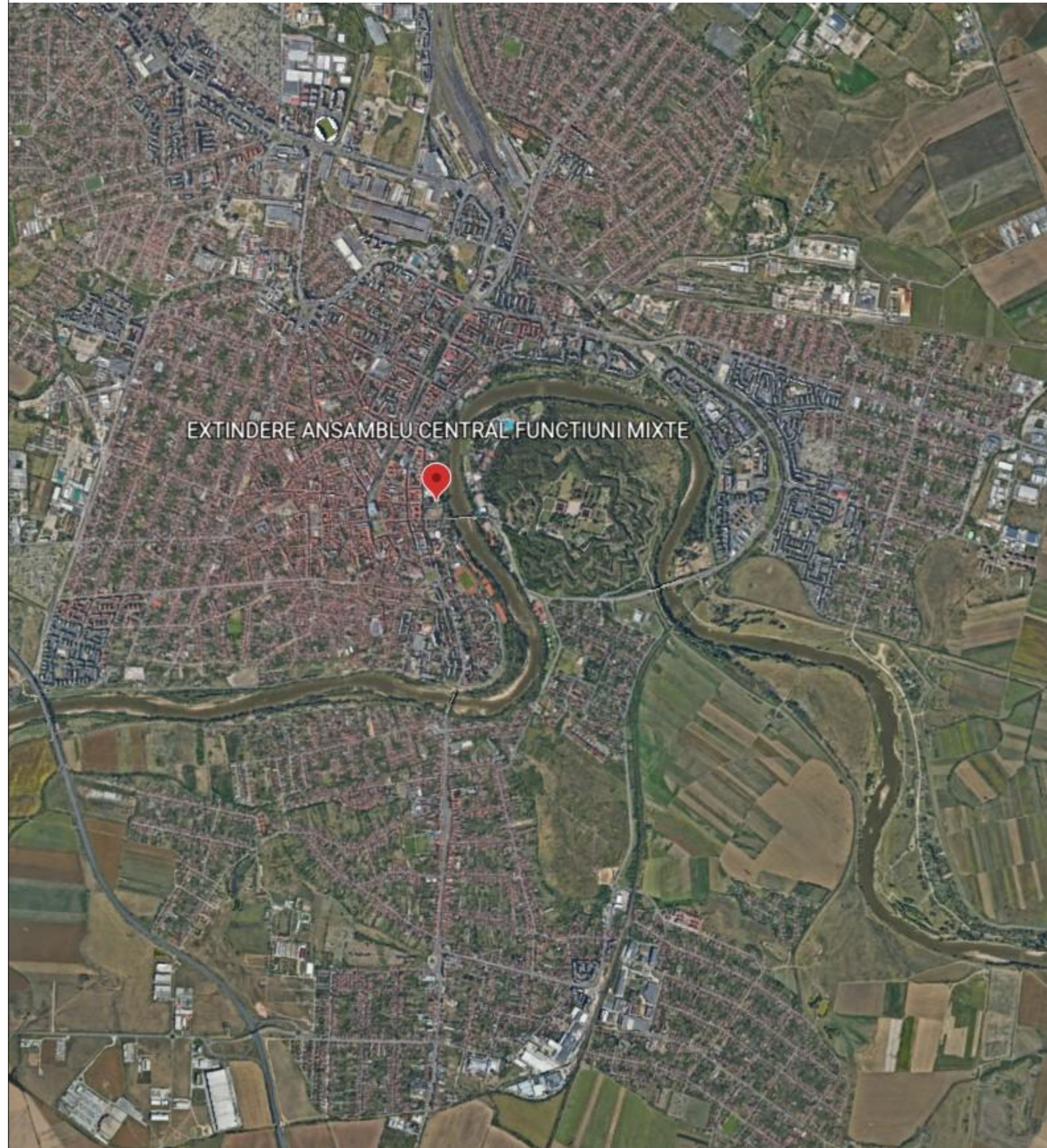

Acest document este proprietatea firmei S.C. Pro Arhitectura S.R.L. si nu poate fi folosit, transmis sau reprodus, total sau partial, fara autorizarea expresa si scrisa a proprietarului. Documentul este valabil numai cu semnaturile si stampila in original, iar utilizarea sa trebuie sa fie conforma celei pentru care a fost elaborat.
Prezenta plansa este valabila doar pentru obtinerea avizelor/autorizatiilor necesare la faza P.U.Z..
Pentru faza D.T.A.C prezenta plansa nu este valabila.

Proiectant general		Beneficiar		Proiect nr
 PRO.ARHITECTURA ARHITECTURĂ URBANISM RESTAURARE CONSULTANȚĂ		S.C. PARC S.A.		572/2023
SPECIFICATIE	NUME	SEMNATURA	Scara:	Faza:
COORDONATOR URBANISM	arh. Gheorghe SECULICI		-	P.U.Z.
INTOCMIT	arh. stag. Roxana-Adina ANDEA		Data: septembrie 2023	Planșa nr.
			A3	U-01.1
			JUD. ARAD, Arad, B-dul General Dragalina, nr. 29, CF 345748 Arad	
			ÎNCADRARE ÎN TERITORIU	