

Nr. cadastrel	Suprafata masurata a imobilului (mp)	Adresa imobilului
340913	2712	Loc. RAJAO, IMBRAULIAN
Nr. Cartea Fundata		Unitatea Administrativ-teritoriala (UAT)
340942, 340900, 340915		ARAD

Bazacl. (nr. cad. 340915)			
No.	Outline points coord.		Temperatura medie
	X [m]	Y [m]	L [m, °E, °N]
1	529041.724	217096.914	14.928
2	529055.139	217102.448	45.521
3	529077.157	217160.135	45.521
4	529021.683	217137.994	13.521
A. (nr. cad. 340915) = 678,00mp P=120,497m			

Bazacl. (nr. cad. 340900)			
No.	Outline points coord.		Temperatura medie
	X [m]	Y [m]	L [m, °E, °N]
1	529055.139	217102.448	14.928
2	529069.022	217107.983	45.519
3	529077.157	217143.528	45.521
4	529035.547	217143.528	45.521
A. (nr. cad. 340900) = 678,00mp P=120,497m			

Bazacl. (nr. cad. 340942)			
No.	Outline points coord.		Temperatura medie
	X [m]	Y [m]	L [m, °E, °N]
1	529049.417	217149.061	45.519
2	529069.022	217107.983	29.842
3	529077.157	217160.135	29.873
4	529077.157	217160.135	29.873
A. (nr. cad. 340942) = 1356,10mp P=150,753m			

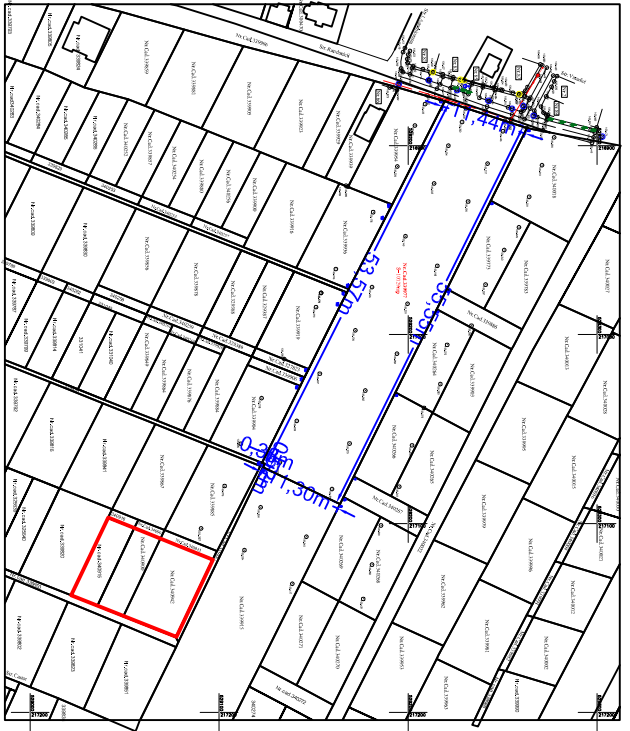
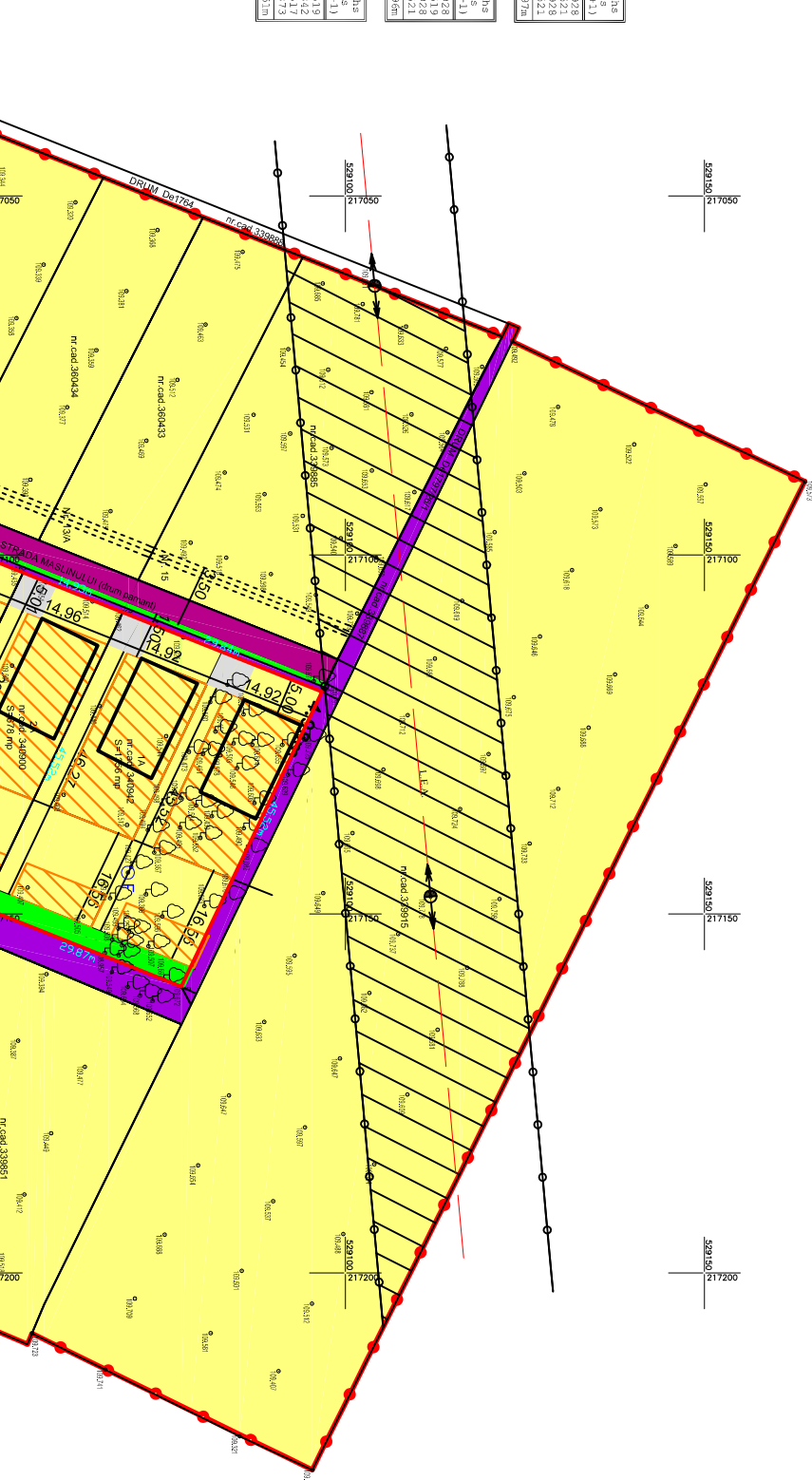

- LEGENDA**
- 018.83 cote de nivel
 - stlp mediu tensiune beton
 - ⊙ retea edilitara
 - ⊕ hidrant
 - ⊕ lampadar
 - ⊕ retea gaz
 - ⊕ pom fructifer
 - ⊕ zona verde
 - ⊕ fantana
 - limita proprietate

CTN - 109.435
CTS - 109.455

Art. 30 alin. (1) din Legea nr. 70/1996, republicata, actualizata, care prevede ca autoritatea responsabila pentru autorizarea imobilului trebuie sa raspunda pentru conformarea proiectului de amenajare si constructii cu planurile si dispozitiile de autorizare si sa raspunda pentru realizarea din teren si cu toate dispozitiile de proprietate puse la dispozitie de proprietar. In cazul traseului, persoana autorizata raspunde pentru materializarea limitelor imobilului in concordanta cu geometria la zi a imobilului din baza de date a oficiului teritorial.

A. DATE REFERENTIALE LA TEREN

NR. PARCELA	CATEGORIA FOLOSINTA	SUPRAFATA (mp)	VALOARE DE IMP. (LEI)	MENTIUNI
1	A	1356	-	Teran intravilan, mobil adaptiv/mult.
2	A	678	-	Teran intravilan, mobil adaptiv/mult.
3	A	678	-	Teran intravilan, mobil adaptiv/mult.
TOTAL				

B. DATE REFERENTIALE LA CONSTRUCTII

CONSTRUCTIE	SUPERFATA CONSTRUITA LA SOL	VALOARE DE IMP. (LEI)	MENTIUNI
TOTAL			

- LEGENDA**
- LIMITA ZONA STUDIATA
 - LIMITA INCINTA ANCHILANTRAVILIAN
 - ZONA VERDE DE EXISTENT
 - ZONA CIRCULATII PARCARE INCINTA EDITABIL
 - ZONA PROTECTIE LEA

Verificator/Expert	Semnatura	A1, A2	Cerinta	
<p>PRO URBAN S.R.L. arhitectură, urbanism, design B-dul Revolutiei nr. 71, JO2/1360/1994</p>		Beneficiar:		
		MISCA IOAN, MISCA ELENA, STANS PETRU SI STANA MARIANA		
		Sca	1:1000	CONSTRUIRE CLADIRI DE LOCUIT
		Proiectant	Desenat	arh. Serban Elvira arh. Serban Elvira

P.U.Z

CONSTRUIRE CLADIRI DE LOCUIT
str. Zarandului FN
MOBILARE PROPUA